



GROUND FOR  
GROWTH

# Weekend Gestalt Femmes Francophones

Thérapie en groupe

## Pour qui ?

---

Pour toutes les **femmes francophones** désireuses d'**explorer en profondeur**, dans leur langue maternelle, **les richesses et les défis de l'expatriation** dans leur vie.

## Quand ? Où ?

---

01-02 Novembre 2025  
Brisbane (West End)



[www.groundforgrowth.com.au](http://www.groundforgrowth.com.au)

# **QUI DEVENONS NOUS LORSQUE NOUS NE SOMMES PLUS VRAIMENT DE LA-BAS ET PAS COMPLETEMENT D'ICI ?**



## **Pourquoi s'inscrire ?**

**Pour explorer des thèmes universels tels que l'éloignement, la séparation, le partir et le laisser partir, la différence culturelle, le sentiment d'être différent, de ne pas appartenir, et aussi la curiosité, la surprise, la nouveauté, la perte de repères et la création de nouveaux repères, entre autres. Ces thèmes, qui concernent tout le monde, peuvent se trouver exacerbés dans le contexte de l'expatriation.**

**Prendre le temps de comprendre ce qui se joue pour soi est un excellent moyen de profiter au mieux de son expérience.**

**Utiliser la langue maternelle permet un accès direct aux ressentis et émotions qui sont filtrés lorsqu'on s'exprime dans une langue différente.**

## **Qui suis - je?**



**Je m'appelle Michele Coint-Bavarot. Je suis Gestalt Thérapeute formée en France et en Australie. Thérapeute expérimentée, j'accompagne mes clients en cabinet, en visio et en groupe depuis de nombreuses années. J'ai émigré en Australie en famille voici 12 ans. Mon mémoire de Master de Gestalt Thérapie portait sur l'impact de l'émigration sur les individus et les groupes. C'est un sujet qui me tient à coeur.**

# Comment ça marche ?

La Gestalt Thérapie offre un cadre de compréhension qui ne se limite pas à la verbalisation et à la compréhension intellectuelle. Elle offre la possibilité de faire l'expérience, par l'éprouvé, d'une compréhension plus complète, plus intégrative.

S'appuyer sur un groupe permet une expérience riche et variée. Le vécu de chacune vient nourrir les possibilités et les compréhensions.

## À propos de ce week-end

Le week-end est construit de sorte qu'il y a une progression. La participation aux deux jours est donc indispensable. Ce qui se vit et se dit dans le groupe est confidentiel afin de permettre la libre expression de chacune et d'offrir la sécurité nécessaire à l'exploration intérieure.

Le samedi 1er novembre de 10:30 à 18:00

Le dimanche 2 novembre de 9:30 à 16:30

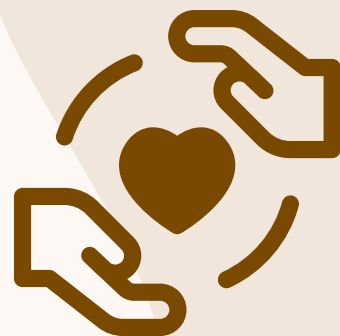

***Aucune expérience de la psychothérapie n'est requise. Un entretien téléphonique préalable sera proposé.***

## Investissement

**\$310 - Ce prix comprend les deux jours de stage. Il ne comprend pas l'hébergement, le transport et les repas.**

**Inscrivez-vous avant le 30 septembre 2025 et bénéficiez du tarif Early Bird \$280.**

***Pour vos questions et vous inscrire envoyez moi un email ou un sms à [michele.coint@groundforgrowth.com.au](mailto:michele.coint@groundforgrowth.com.au) - 0420 420 093***

***Pour en savoir plus [www.groundforgrowth.com.au](http://www.groundforgrowth.com.au)***

